

Produktinformation

ASM Miete

ASM Miete

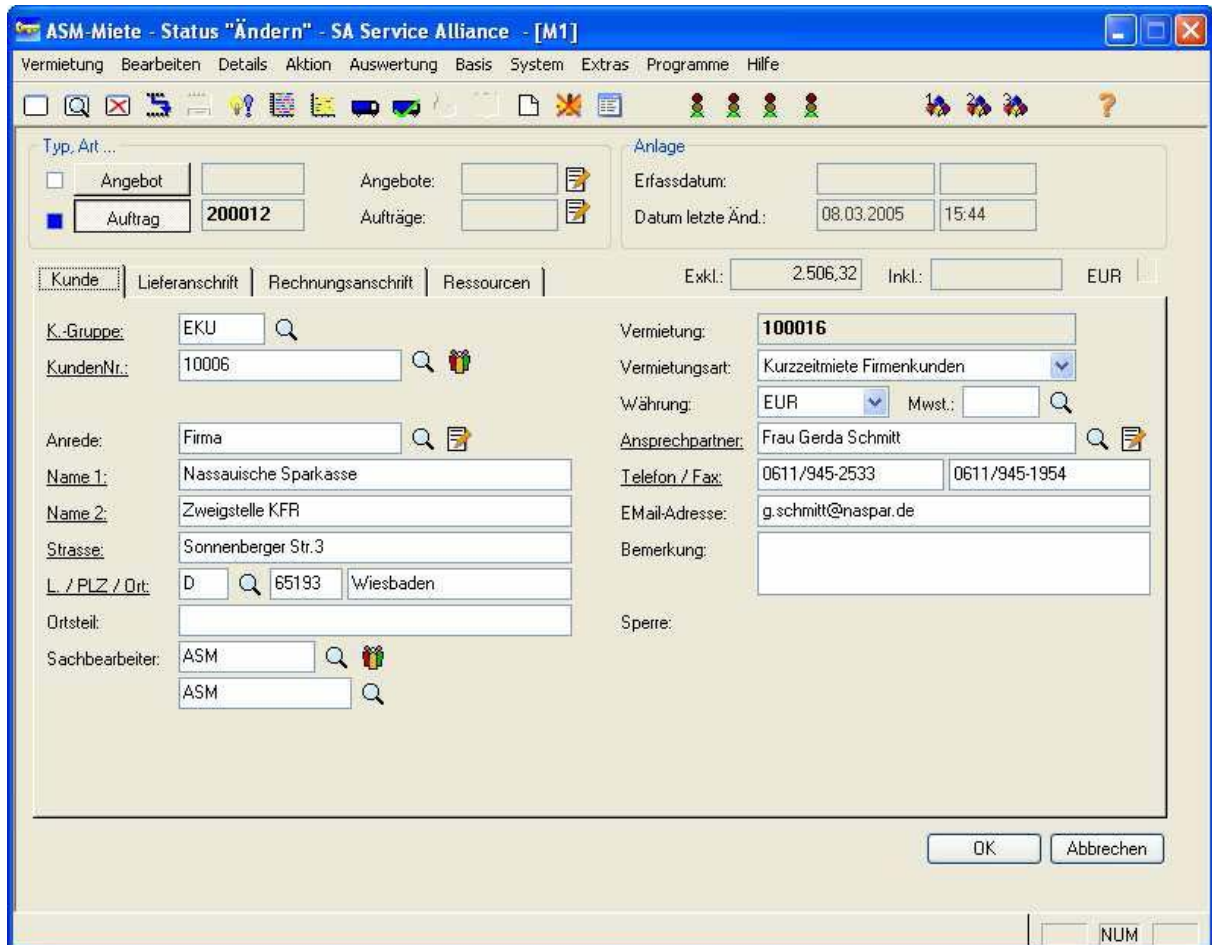

ASM-Miete - Status "Ändern" - SA Service Alliance - [M1]

Vermietung Bearbeiten Details Aktion Auswertung Basis System Extras Programme Hilfe

Typ, Art ...
 Angebot
 Auftrag **200012**

Angebote:
 Aufträge:

Anlage
 Erfassdatum:
 Datum letzte Änd.: 08.03.2005 15:44

Kunde Lieferanschrift Rechnungsanschrift Ressourcen
 Exkl.: 2.506,32 Inkl.: EUR

K.-Gruppe: EKU
 KundenNr.: 10006
 Anrede: Firma
 Name 1: Nassauische Sparkasse
 Name 2: Zweigstelle KFR
 Strasse: Sonnenberger Str.3
 L / PLZ / Ort: D 65193 Wiesbaden
 Ortsteil:
 Sachbearbeiter: ASM

Vermietung: 100016
 Vermietungsart: Kurzzeitmiete Firmenkunden
 Währung: EUR Mwst.:
 Ansprechpartner: Frau Gerda Schmitt
 Telefon / Fax: 0611/945-2533 0611/945-1954
 EMail-Adresse: g.schmitt@naspar.de
 Bemerkung:
 Sperre:

OK Abbrechen

NUM

Die ASM Miete ist eine innovative Softwarelösung für alle Firmen im Bereich Vermietungs- und Veranstaltungsservice sowie für Unternehmen, die Alternativen zum klassischen Verkauf von Geräten suchen. ASM Miete ist branchenneutral. Die vollständige Integration in eEvolution und ASM I Advanced Service Management (ASM I) gewährt durchgehende und einheitliche Datenhaltung, Informationstransparenz und umfangreiche Auswertungsmöglichkeiten.

Flexibilität

Mit ASM Miete können Sie schnell und unkompliziert Geräte vermieten und performant Ihr Mietgeschäft steuern. Der gesamte Prozess von der Verfügbarkeitsprüfung über das Angebot, die Auslieferung bis hin zur Rücknahme

einschließlich begleitender Dienstleistungen wird unter Berücksichtigung einer ausgefeilten Preisfindung, welche sowohl die Kurzzeit- wie auch die Langzeitmiete berücksichtigt, flexibel unterstützt. Die Preisfindung ermöglicht Abrechnungen auf Basis von Stunde, Tag, Wochenende, Woche, Monat. Zeitlich befristete Aktionspreise sowie kundenspezifische Sonderpreise finden ebenfalls Berücksichtigung. Bei Bedarf kann zwischen Vermietungs- und Berechnungszeit unterschieden werden.

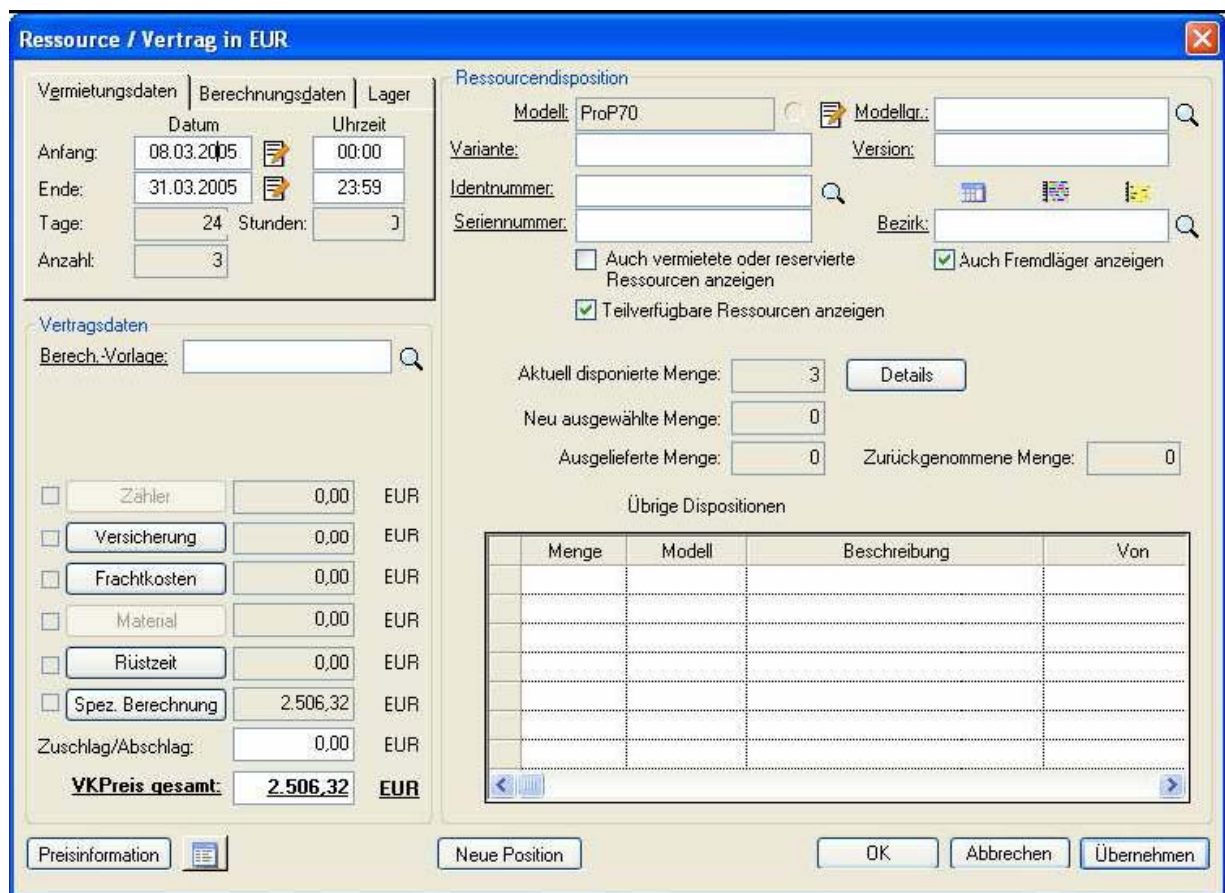

Neben den reinen Mietaufträgen bietet ASM Miete die Möglichkeit der Angebotsverwaltung und einer einfachen Übernahme von Angebotsdaten in einen neuen Mietauftrag. Ferner können Kosten und Verfügbarkeitsanfragen von Kunden schnell beantwortet werden. Die dort hinterlegten Daten können auf Knopfdruck zu Angeboten oder Aufträgen übernommen werden.

Zusätzlich zur Vermietung kann der Verkauf von z.B. Verbrauchsartikeln zusammen mit einem Mietauftrag vorgenommen werden. Neben der reinen Mietpauschale können Sie weitere Daten in die Disposition und Berechnung einfließen lassen:

- Zähler für Betriebsstunden, Kilometer, etc.
- Versicherungen
- Frachtkosten
- Materialien
- Rüstzeiten, z.B. für Auf- und Abbau

Grafische Darstellung

Großer Wert wird auf übersichtliche Darstellungen gelegt, die die wichtigen Fragen des Mietgeschäfts schnell auf den Punkt bringen:

- Wann steht welche Ressource zur Verfügung?
- Welche Auslastungen meines Mietpools sind wann zu erwarten?
- Wann entstehen welche Unterdeckungen, die ausgeglichen werden müssen?

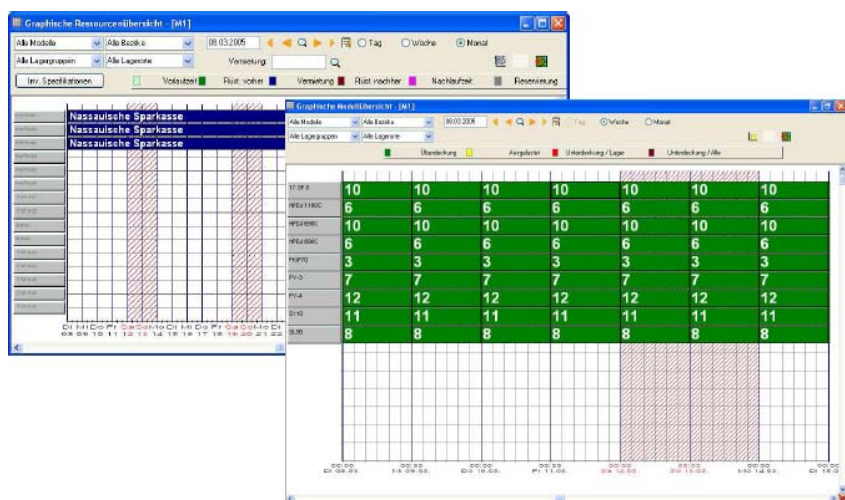

Hierzu stehen Ihnen unter anderem eine grafische Kapazitätsauslastungsanzeige sowie eine Dispositionsgrafik zur Verfügung.

- Separate Zahlart und -bedingungen
- Kopierfunktion für Mietaufträge und -angebote
- Tagesberechnung (Uhrzeit Beginn & Ende) flexibel
- Abweichende Ansprechpersonen und Adressierungen in Formularen



Premium Implementation & Support Partner:

Computer Praxis Frank Wuttke

Büro Berlin

Prenzlauer Promenade 189

13189 Berlin, Germany

Tel.: +49 30 9120 8044

Fax.: +49 30 9120 8046

berlin@compra.de